

Rassegna del 29/07/2010

01/08/10	Eurosat	30	Tv via satellite. Forte interesse, poi lo sconcerto	<i>Salvan Roberta</i>	2
29/07/10	Giorno - Carlino - Nazione Sport	10	San Patignano, un concorso "stellare". Gli azzurri sfidano il Gotha del salto	<i>Manili Paolo</i>	4

osservatorio

Tv via satellite

Forte interesse, poi lo sconcerto

Speciale la partecipazione dei telespettatori nel mese di giugno: i Mondiali hanno generato, infatti, un picco storico per le Tv satellitari. Non accadeva dal mese di agosto dello scorso anno in occasione della partenza della stagione calcistica di Serie A (10,3%), questo mese lo share raggiunge il 10%, per la prima volta nel 2010, con un aumento del 10% rispetto allo stesso periodo del 2009

Roberta Salvan

TV Satellitari Monopiattaforma: Trend Share

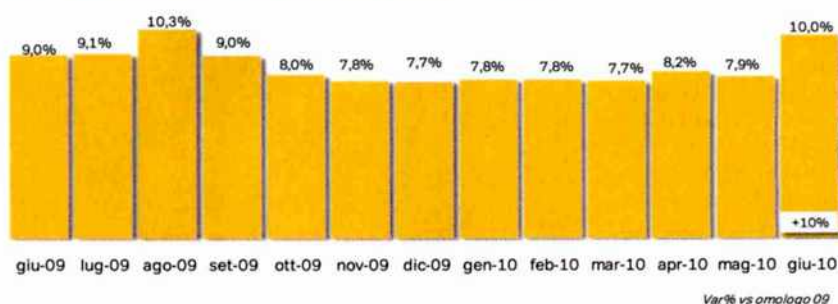

Fonte: Elaborazioni Starcom su dati Auditel AGB - Fascia 02.00-02.00; Individui

Un ottimo risultato dato in buona parte dal forte sentimento sportivo e di unità nazionale che da sempre riunisce davanti alla Tv schiere di appassionati e non, per seguire la nostra squadra giocarsi le sorti nel Mondiale in Sudafrica: il finale, purtroppo, non è andato come speravamo, ma gli ascolti in generale sono stati molto alti. Le partite di maggior rilievo sono state giocate sia in fascia pomeridiana (a partire dalle ore 16.00) sia in prima

serata: nella distribuzione dello share nella giornata media infatti, è interessante osservare il grande aumento al 13,5% nella fascia oraria 15.00-18.00 che registra ben 15 punti percentuali in più rispetto all'anno scorso. La fascia oraria preserale dalle ore 18.00 alle 20.30 raggiunge il 9,1% di share con un aumento di 9 punti percentuali; il prime-time (20.30-23.00) si ferma a 9,2% di share, ma raccoglie un 17% rispetto allo stesso periodo dell'anno scorso.

TV Satellitari Monopiattaforma: share per fascia

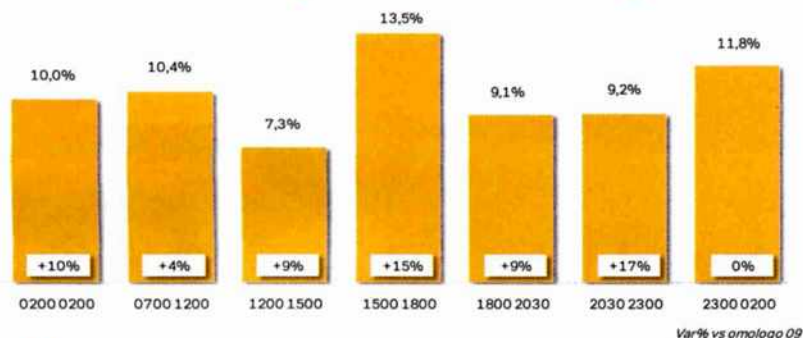

Fonte: Elaborazioni Starcom su dati Auditel AGB - Giugno 2010; Individui

I più visti

Nella distribuzione dello share satellitare in occasione dei Mondiali i canali SKY sveltano nelle prime posizioni grazie ai quattro canali specifici Mondiali 1, 2, 3 e 4. Nel suo insieme il gruppo SKY raggiunge un complessivo 4,3%; buono anche il gruppo editoriale FOX con 1,8%, seguito dal gruppo Discovery con uno share dello 0,4% e dai canali Disney che accumula uno 0,2% di ascolti.

Tra bandiere e striscioni tutti gli spettatori erano pronti: il Mondiale inizia subito con il picco tra i più

TV Satellitari Monopiattaforma: i canali più visti

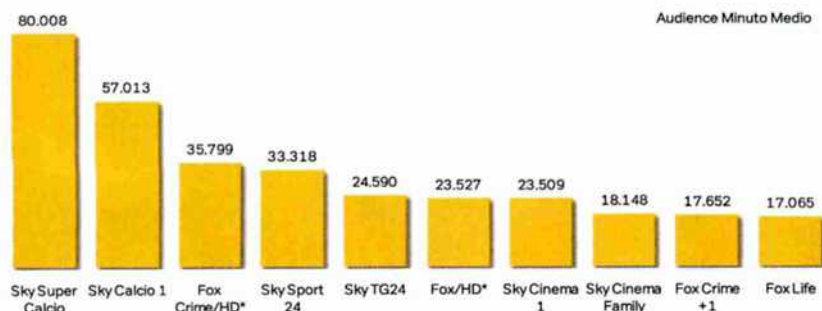

Fonte: Elaborazioni Starcom su dati Auditel AGB Giugno 2010 - Fascia 02.00-02.00; Individui
*Fox Crime+Fox Crime HD - Fox+Fox HD



significativi lunedì 14 in occasione del primo match Italia - Paraguay che registra oltre 1 milione e 244 mila ascoltatori in prima serata sul canale Sky Super Calcio. Come è risaputo, questa partita ha rivelato immediatamente il modus operandi e l'approccio di gara da parte della nostra Nazionale, fattore che evidentemente ha sensibilmente deluso le aspettative dei tifosi che nelle partite successive si sono dimostrati sempre più rassegnati.

Gli ascolti, infatti, delle competizioni successive non sono stati così "da record" come in realtà ci saremmo aspettati, tant'è che in occasione del secondo appuntamento dell'Italia del 20 giugno alle 16.00 contro la Nuova Zelanda, su Sky Calcio 1 l'audience non ha raggiunto il milione di spettatori (960.345 audience minuto medio). Infine, domenica 20 giugno alcuni appassionati rimasti, oltre 132

mila, hanno seguito lo speciale Today Mondiale sulla rete d'informazione sportiva Sky Sport24.

Alternative di spessore

Ma nella costellazione dei canali satellitari, oltre al Calcio il mese di giugno ha regalato anche altre stelle: il film **Star trek - Il futuro ha inizio** ha raccolto 421.371 contatti lunedì 7 in prima visione su Sky Cinema 1 in seconda serata. Per gli appassionati delle serie Tv, invece, giovedì 3 giugno l'appuntamento con **CSI** è stato seguito da 271.540 spettatori in prima serata sui canali Fox Crime e Fox Crime HD. Segue Fox Life con la serie americana **Grey's Anatomy** con 226.806 contatti lunedì 21 in prima serata. Ultimo appuntamento di grande rilievo è stato **CSI Miami**, la nota serie Tv in onda su Fox Crime +1 il 14 giugno in seconda serata, registra 178.063 contatti audience. Il prossimo mese sarà importante osservare l'andamento della pay-tv al termine dei Mondiali e nell'attesa per l'inizio della nuova stagione di Serie A. Sarà inoltre interessante approfondire l'abitudine dello spettatore italiano, alla vigilia del grande esodo estivo e della irresistibile voglia di vacanze che rischia di mettere in secondo piano l'interesse per la Tv tanto in chiaro quanto a pagamento.

Eurosat

Top 10 TV Sat Monopiattaforma: il programma più visto per canale

	Canale	Data	Fascia Oraria	Programma	AMM
1	Sky Super Calcio	14/06/2010	21-22	Italia-Paraguay	1.244.261
2	Sky Calcio 1	20/06/2010	17-18	Italia-Nuova Zelanda	960.345
3	Fox Crime/HD*	03/06/2010	21-22	CSI	271.540
4	Sky Sport 24	20/06/2010	12-13	Today Mondiale	132.211
5	Sky TG24	29/06/2010	20-21	Tg 24	80.439
6	Fox/HD*	20/06/2010	20-21	I Simpson	123.669
7	Sky Cinema 1	07/06/2010	22-23	Star trek - Il futuro ha inizio	421.371
8	Sky Cinema Family	07/06/2010	22-23	Indiana Jones e il regno del teschio di cristallo	118.706
9	Fox Crime +1	14/06/2010	23-24	CSI Miami	178.063
10	Fox Life	21/06/2010	21-22	Grey's Anatomy	226.806

Fonte: Elaborazioni Starcom su dati Auditel AGB Giugno 2010 - Fascia 02.00-02.00; Audience Minuto Medio Individui
*Fox Crime+Fox Crime HD - Fox+Fox HD

Equitazione Tutto è pronto per il prestigioso Csi che scatta domani nella comunità San Patrignano, un concorso 'stellare' Gli azzurri sfidano il Gotha del salto

E' INIZIATO il conto alla rovescia per il Csi "cinque stelle" di San Patrignano, la cui 14esima edizione scatterà domani pomeriggio, per concludersi domenica in notturna con il GP Acqua Uliveto-Challenge Vincenzo Muccioli (ore 21). Il meeting, l'unico al mondo organizzato in una comunità di recupero, vede in campo 47 star del salto ostacoli da 22 nazioni, con un totale di 116 cavalli, nonostante la concomitanza con la tappa Meydan (Top League) di Hickstead, Inghilterra dove gareggiano 10 squadre e relativi componenti (ma non l'Italia che milita in Promotional League).

L'ultimo aggiustamento della 'starting list' di San Patrignano registra il forfait dell'asso tedesco Marcus Ehning (vincitore quest'anno della Fei-Rolux World Cup) ma fra i partenti ci sono 5 tra i primi 11 del ranking mondiale: la irlandese Küerten (n. 6), l'australiana Alexander (7), i tedeschi Beerbaum (9) e Kutschner (10) e l'olandese Zoer (11). Ai quali si aggiungono lo statunitense Spooner (22), l'elvetico Mändli (24), l'altro tedesco Ahlmann (27) e il belga Thijssen

(36). Forse presente, anche se non in gara, il numero 1 della computer list, il canadese Lamaze, che si è fratturato un piede nel gp vinto ad Achen.

NUTRITO lo squadrone azzurro, con 11 cavalieri già annunciati dal nostro giornale e sotto osservazione del c.t. Fuchs anche in prospettiva Weg di Lexington (Govoni, Chiaudani e Garcia, i nostri migliori nel ranking, indi il campione italiano Bicocchi, Cristofolotti, D'Onofrio, Gaudiano, Grassi, Fiorelli e le wild-cards Marziani e Maiorchini). Tre le gare ogni giorno, a partire dalle 17. Raisport Uno, satellite e digitale terrestre, trasmetterà la gara serale -quella più importante- di ogni giornata, Class Horse Tv (canale 221 di Sky) offrirà quotidianamente la diretta di entrambe le prime gare (da venerdì a domenica) più la differita di quelle di chiusura.

Paolo Manili

**Appuntamento su Raisat
In gara gli undici candidati
per i Mondiali e cinque big
della classifica iridata**

